Mưa

Dân Ca Miền Trung
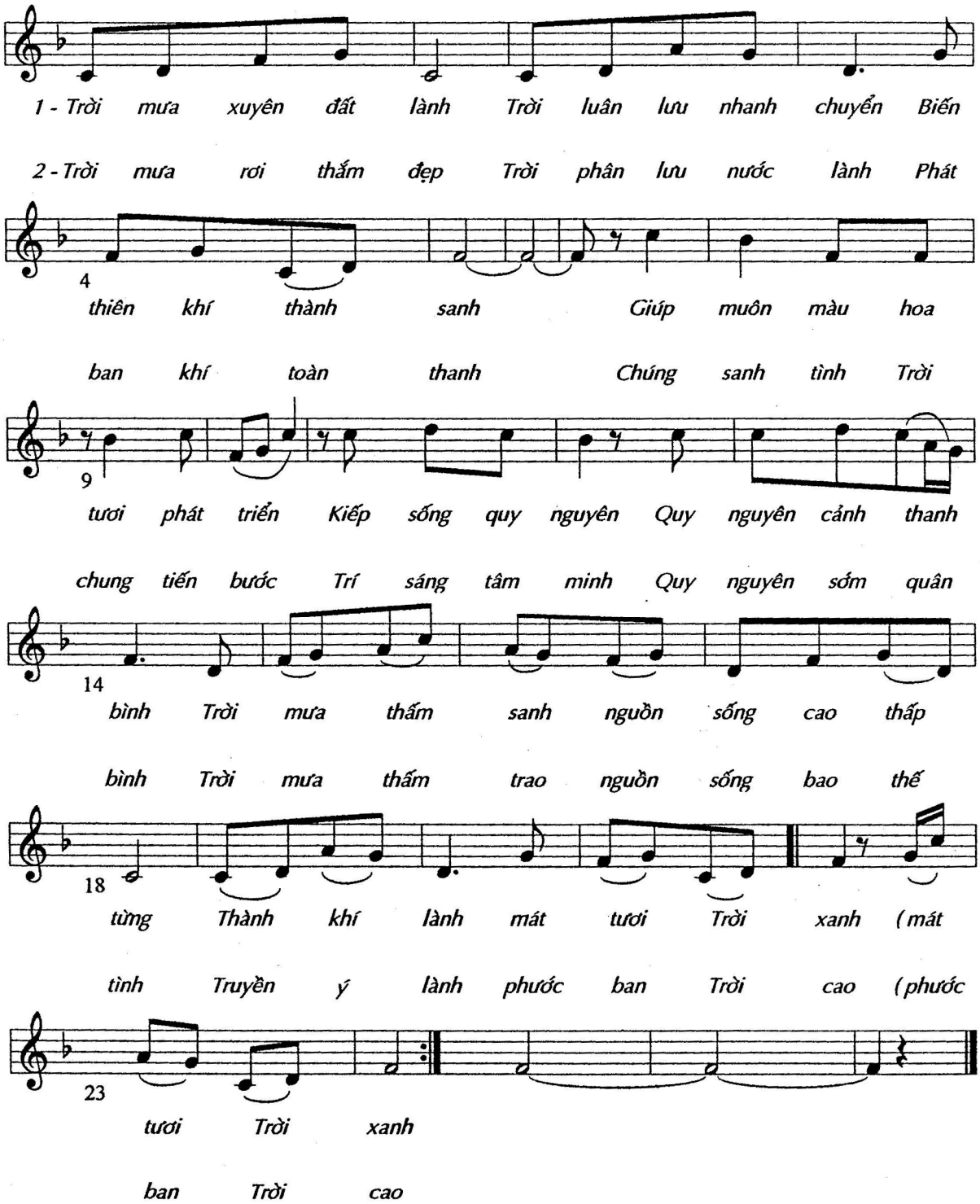
Thơ: Lương Sĩ Hằng — Lý Tình Như — Nhạc: Phạm Đức Thành